Styrelsen

Ordförande: Steen Agergaard Jensen.....070-813 38 10, 0454-133 81
Vice Ordförande: Catarina Henriksson.....070-939 02 00
Sekreterare: Sten-Evert Lundberg.....073-732 36 74
Kassör: Alf Levin 070-661 53 99
Ledamöter: Gideon Johansson.....070-348 90 92, 0454-158 47
Roland Palmqvist.....079-307 85 21
Margareta Carl-Jadesjö.....070-684 59 40, 0454-146 95
Lissi Svensson (vilande) 073 391 49 28, 0454 12984
Anita Larsson 070-391 90 57
Christina Almfeldt.....070-860 66 77
Lillemor Bengtsson 070-931 05 69

Karlshamns Konstförening postadress: c/o Karlshamns Museum, Vinkelgatan 8, 374 38 Karlshamn
Hemsida: www.karlshamnskonstforening.se
Facebook: www.facebook.com/Karlshamnskonstforening
Mailadress: karlshamnkonstforening@gmail.com

Sponsorer

Karlshamns Konstförenings verksamhet bygger på stöd från Karlshamns Kommuns Kulturenhet, sponsorer samt inte minst medlemmarnas avgifter. Vi vill tacka alla bidragsgivare för deras stöd.

Gunnar Bylunds BIL AB
EKENBERGS AUKTIONER AB
JUSTNU Sveriges lokala tryckeri
rabadang marknadsföring / webb / 3D
TANDLÄKARNA LOVÉN & RUDVI
BIBLIOTEK & KULTUR KARLSHAMN
PORT HOTEL -Centralt Carlshamn-
Eric Johanssons Bil AB
Mäklarhuset Lars Bengtsson
Sparbanken i Karlshamn

Samarbete med: SVERIGES KONSTFÖRENINGAR
Studieförbundet Vuxenskolan

Illustrationer: Bob Matson • Layout och tryck: JustNu, Karlshamn

All information finns på vår hemsida: www.karlshamnskonstforening.se

Karlshamns Konstförening
Program våren 2021 (ändrad 2021 januari)

Varmt välkomna till vårens utställningar i konsthallen. Spara detta programblad, så ni inte missar något. Vernissagekort skickas som vanligt via e-mail och finns också i pappersform i konsthallen vid varje utställning. Vill du hjälpa till med att vakta i konsthallen vid utställningar? I så fall hör du av dig till styrelsen eller mejlar **karlshamnkonstforening@gmail.com**
Har du inte anmält eller kanske ändrat din adress, mejla **karlshamnkonstforening@gmail.com**

Vernissage och besök under utställningar i Coronatid

Då restriktioner från Folkhälsomyndigheten på grund av Coronapandemin sätter gränser för hur vi kan mötas och för hur kulturprogram kan genomföras väljer Karlshamns konstförening att följa myndighetens restriktioner angående antal besökande.

Årsmöte (flyttat till 7 augusti i konsthallen)

Karlshamns konstförening har årsmöte söndagen den 7 augusti, 2021, kl. 17:00 i Konsthallen.
Efter årsmötesförhandlingar utlovas ett närvarolotteri och enkel förtäring.

SVERIGES KONSTFÖRENINGAR

Mer information finns på: **www.sverigeskonstföreningar.nu/blekinge**

”Då och Nu” med Christine Lindqvist

Karlshamns konstförening ger under våren i samarbete med Studieförbundet Vuxenskolan och Sveriges Konstföreningar en serie föreläsningar om samtidskonst på temat ”Då och Nu”. Det blir olika ämnen varje gång.
Christine Lindqvist kommer att ge tre föreläsningar om det som är aktuellt inom konsten just för tillfället med samtidiga tillbakablickar i konsthistorien. *”Det handlar både om samtidskonst och gamla mästare, vad som för tillfället ger rubriker i media”*, säger Christine och tillägger *”jag önskar gärna ett konstsamtal”*.

Tid och plats: Karlshamns konsthall, torsdagar: 15 april, 20 maj och 10 juni kl. 18.00.
Anmälan via e-post: karlshamnkonstforening@gmail.com - Anmälan till varje föreläsningstillfälle!
Fri entré.

All information finns på vår hemsida: www.karlshamnskonstforening.se

Yvonne Larsson • 27 feb-21 mars

Yvonne Larsson är född 1958 i Blekinge och utbildad vid Forum konstskola i Malmö och Lunds universitet. Hennes konstnärliga medium är olja på duk. Målningarna balanserar i gränslandet mellan det föreställande och det abstrakta. Lager på lager av undermålning och färgbearbetning ger upphov till bildvärldar med förtätade stämningar, igenkännbara ting som upprepas och metamorferas till gränsen till det metafysiska.

Vernissage lördagen 27 februari.
Därefter öppet torsdag 16-18 & lördag, söndag kl. 13-17.

Eva Rex- Figurer & krumillurer • 3-25 April

Förmänskligade musikinstrument, husgeråd, bokstäver och djur. Väder och vind, snö och is, sommar och sol. Tecken, krumelurer och figurer. Lite 50-tal. Detta är min bildvärld. Etsat, ruggat och polerat på kopparplåt och tryckt med svart färg. Som motvikt jobbar jag med litografier tecknade på kalksten och tryckta i många kulörer. Djur, växter, hus och folk. Uttrycket blir ett helt annat än etsningarna.
Ibland kopplar jag av med linoleumsnitt och då blir bilderna enklare i formerna, mer slagkraftiga. En mycket tilltalande grafisk teknik. På senare tid har jag lekt lite med collage. Klipp i gamla tryck och akvareller uppklistrade på svart botten.

Vernissage lördagen 3 april
Officiell invigning kl. 14.00
Därefter öppet torsdag 16-18 & lördag, söndag kl. 13-17

Vårsalong • 8-23 maj

Välkomna till Svenska konstnärsförbundet Blekinge Vårsalong i Karlshamns konsthall.
www.konstnarsforbundet.se/index.php/regionerna/region-syd

Ann Sofie Ahlberg • mem • 5-27 juni

Allra främst handlar mitt arbete om människan - som form, som idé. Vem vill hon bli? Hur väljer hon att förhålla sig till sina medmänniskor - inkludera, fjärma, avsky, älska? Uttrycker mig i teckningar, grafik, måleri, skulptur och ord.
Försöker fånga det levande, tillfälliga och skapa något bestående som ett snett leende bränt i lera eller en rörelse, ett danssteg, målad med blå färg. I denna utställning blandar jag nyproducerat med alster skapade för länge sedan. Mina olika uttryckssätt får försöka samsas om utställningsytan. Det skall bli spännande att se om detta kan göras överblickbart och inbjudande!

Bor sedan mer än 20 år på en ö, omfluten, i ett blått hus mellan himmel och hav, Där pågår en ständig konstkurs där jag - just nu - är enda elev.

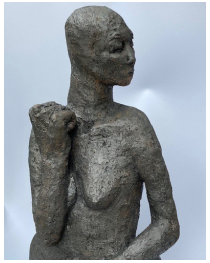

Vernissage lördagen 5 juni
Officiell invigning kl. 14.00
Öppet tis-ons kl.13-17, tors kl.13-18, fre-sön kl.13-17

Christof Knapp - Skulpturer & reliefer • 21 juli-8 augusti

Inställt pga gällande covid 19 restriktioner i Tyskland.
Nytt förslag kommer i höstprogrammet.